1.1.5. О проверке использования бюджетных средств на информатизацию здравоохранения

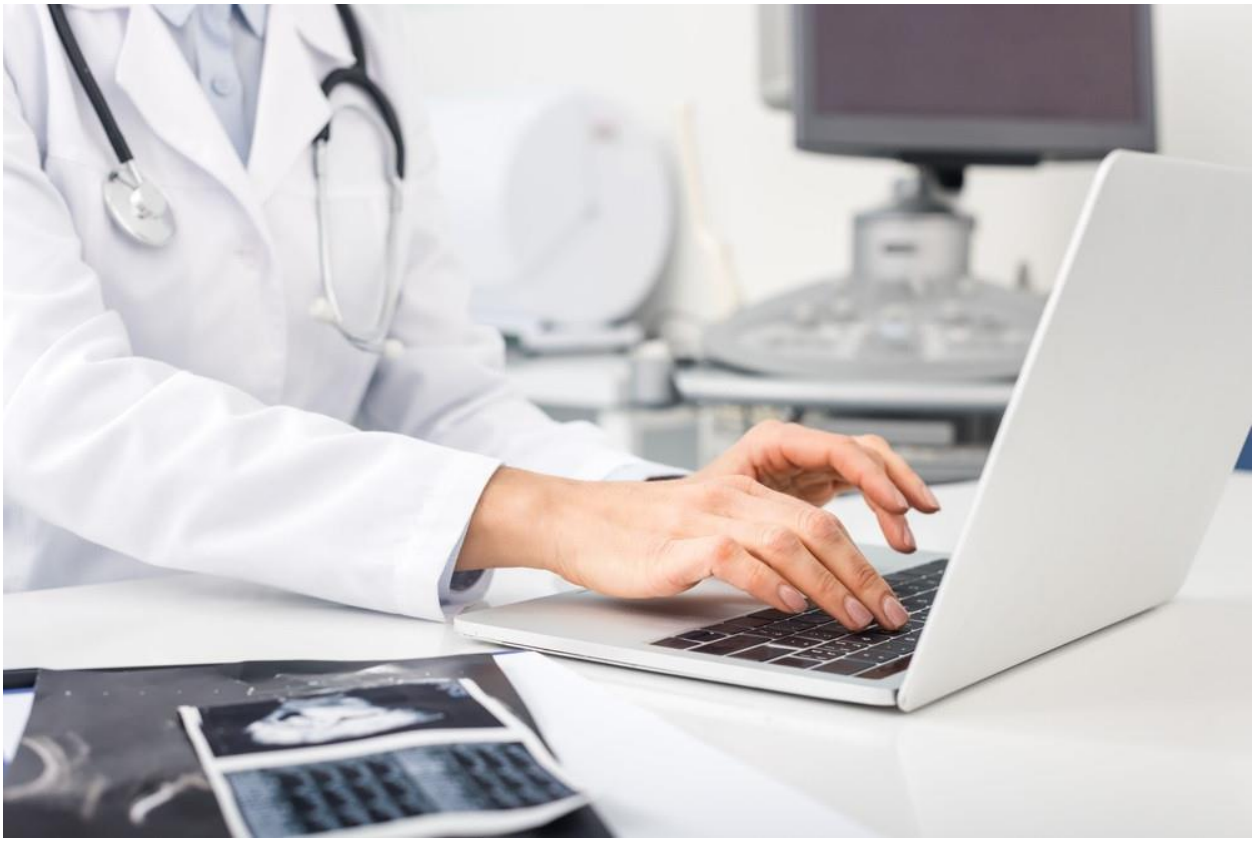

Контрольно-счетная палата Рязанской области завершила контрольное мероприятие «Проверка целевого и эффективного использования средств областного бюджета, выделенных в 2016 – 2023 годах на реализацию задачи «Информатизация здравоохранения» подпрограммы «Развитие информатизации в здравоохранении» («Развитие информатизации в здравоохранении на 2017 – 2020 годы») государственной программы Рязанской области «Развитие здравоохранения» («Развитие здравоохранения на 2015 – 2020 годы»)».

Объект контрольного мероприятия: министерство здравоохранения Рязанской области. По результатам контрольного мероприятия подготовлен 1 акт, который подписан без замечаний и пояснений.

По результатам контрольного мероприятия установлено следующее.

1. Кассовые расходы на реализацию мероприятия «Приобретение медицинского оборудования, легковых автомобилей, предназначенных для перевозки медицинских бригад, автомобилей скорой медицинской помощи, медицинской и немедицинской мебели, медицинских изделий и оргтехники для ГМО РО, оказывающих первичную медико-санитарную помощь, скорую, в том числе скорую специализированную, медицинскую помощь, в том числе: приобретение (оснащение) передвижных медицинских комплексов для оказания медицинской помощи жителям населенных пунктов с численностью населения до 100 человек» задачи «Совершенствование деятельности ГМО РО, оказывающих первичную медико-санитарную помощь» в проверяемом периоде составили:

в 2020 году – 123 230,0 тыс. руб. или 100,0 % от бюджетных ассигнований,

в 2021 году – 123 230,0 тыс. руб. или 100,0 % от бюджетных ассигнований.

2. В проверяемом периоде в целях приобретения оборудования министерством здравоохранения Рязанской области было заключено:

в 2020 году – 21 государственный контракт,

в 2021 году – 56 государственных контрактов.

Поставка оборудования, в основном, осуществлялась в сроки, установленные в государственных контрактах, за исключением поставки оборудования по 2 государственным контрактам в 2020 году и по 12 государственным контрактам в 2021 году. В 2020 году неустойка, начисленная министерством здравоохранения Рязанской области в размере 27,1 тыс. руб., на основании приказа министерства здравоохранения Рязанской области была списана в полном объеме (27,1 тыс. руб.). В 2021 году неустойка, предъявленная поставщикам министерством здравоохранения Рязанской области в размере 123,13 тыс. руб., была полностью оплачена поставщиками, нарушившими срок поставки медицинских изделий.

3. Медицинское оборудование в количестве 127 единиц поставлено в 2020 году в 32 государственных медицинских учреждения и 167 единиц в 2021 году в 15 государственных медицинских учреждения. Все оборудование поставлено на бухгалтерский учет в государственных медицинских учреждениях, открыты инвентарные карточки учета нефинансовых активов.

Нецелевого и неэффективного расходования средств областного бюджета не установлено.

4. В ходе контрольного мероприятия проведен аудит закупки медицинского изделия цифровая широкоугольная ретинальная камера, ввода в эксплуатацию медицинского изделия, обучения правилам эксплуатации специалистов, эксплуатирующих медицинское изделие, и специалистов, осуществляющих техническое обслуживание медицинских изделий, осуществленной министерством здравоохранения Рязанской области по контракту от 02.09.2021 № 0859200001121008909000 1 с ООО «Дельрус-Центр» на сумму 13 782,0 тыс. руб.

Установлено, что расходы на закупку являются обоснованными и целесообразными, законными, своевременными и результативными. Контракт заключен по цене, предложенной единственным участником, без снижения НМЦК. Эффективность на стадии определения поставщика не достигнута.

5. Из 8 целевых показателей эффективности мероприятия «Приобретение медицинского оборудования, легковых автомобилей, предназначенных для перевозки медицинских бригад, автомобилей скорой медицинской помощи, медицинской и немедицинской мебели, медицинских изделий и оргтехники для ГМО РО, оказывающих первичную медико-санитарную помощь, скорую, в том числе скорую специализированную, медицинскую помощь» достигнуто 6 целевых показателей, в 2021 году из 7 целевых показателей достигнуто 4 показателя.

По результатам контрольного мероприятия:

внесено представление министру здравоохранения Рязанской области;

направлено информационное письмо в главное управление контроля и противодействия коррупции Рязанской области для рассмотрения дела об административном правонарушении в отношении должностных лиц министерства здравоохранения Рязанской области;

направлена информация о результатах контрольного мероприятия в Рязанскую областную Думу и Губернатору Рязанской области.